

施設名

さがみりハビリテーション病院

記載年月

2017年 5月

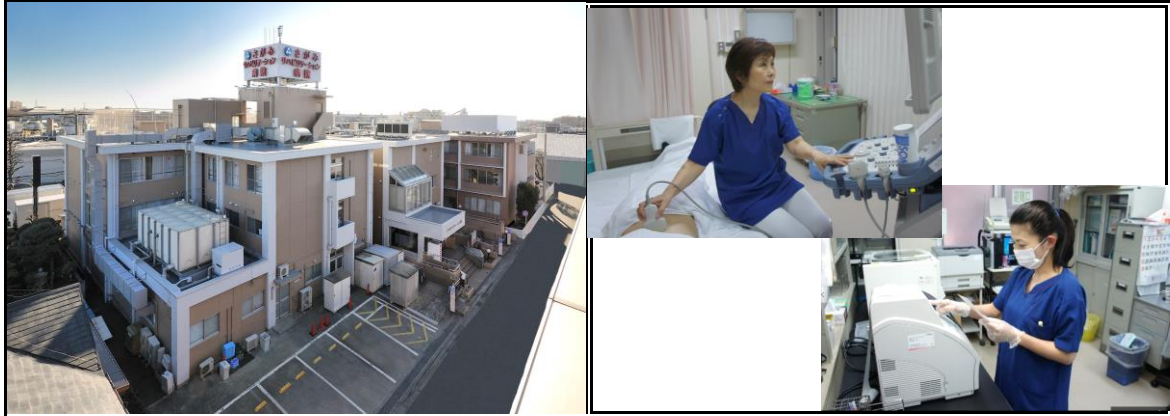

## 『施設情報』

2004年5月に新相模原病院からさがみりハビリテーション病院に名称変更し、上尾中央医科グループ内初の回復期リハビリテーション病院として質の高いリハビリを提供し、365日リハも実施しています。訪問リハビリテーション、通所リハビリセンター、サービス付き高齢者住宅(ユノレゾンさがみ)、訪問看護ステーション(ルピナス)、訪問介護事業所(菜のはな)を隣地に併設し、回復期から在宅まで一貫した医療・介護を提供しております。

所在地: 神奈川県相模原市中央区下九沢54-2

病床数130床(回復期リハ病棟1:102床・医療療養病棟:28床)

1日平均外来患者数:68名(平成29年4月30日現在)

日本医療機能評価機構認定病院 第JC1662-2号

感染防止加算(Ⅱ)

輸血管理料(Ⅱ)・輸血適正使用加算

## 『職員構成と業務内容概要』

## スタッフ構成

臨床検査技師3名(女性)

## 勤務形態

月～金曜日 8:30～17:30

土曜日 8:30～13:00 夜間・休日は待機対応

## 使用機器

超音波診断装置・解析付心電計・オージオメーター・無散瞳眼底カメラ・脳波計・

オートスパイロ・ホルター心電計

多項目生化学自動分析装置・電解質分析装置・多項目自動血球計数装置・

血液ガス分析装置

## 業務内容

外来検査・病棟検査・各種健診検査

主な業務は、生化学検査、血液学検査、一般検査、輸血検査、各種超音波検査、心電図検査、聴力検査、呼吸機能検査、眼底カメラ、脳波検査などです。

## 『取り組み内容』

検査科では、外部精度管理として日本医師会、日本臨床衛生検査技師会に参加しており、さらにAMGグループ内サーベイも実施しています。

また毎日の院内精度管理を行い、正確な検査データを臨床に提供しています。

日本臨床検査技師会・神奈川県臨床検査技師会・日本超音波検査学会等が主催する研修会・勉強会に参加し、知識の向上に努めています。

AMGグループ内でも各種勉強会が実施されており、知識の共有を図っています。

当院では多くの委員会が設けられており、輸血委員会・臨床検査精度管理委員会・院内感染対策委員会では中心となって活動しています。また、NST会議にも参加しています。

院内感染対策委員会としては、3か月に一回行われる感染防止対策加算合同カンファレンスに出席し、他病院との情報交換をしています。